ANTALYA ŞEHİR MERKEZİNDE 55 M2 1+1 ACİL SATILIK DAİRE. Antalya / Muratpaşa

للبيع - شقة 2,649,000 TL | 55 m2 Antalya / Muratpaşa

عدد الغرف :	1
عدد الصالون :	1
عدد الحمامات :	1
نوع الهيكل :	شقة
هيكل الدولة :	اليد الثانية
وضع الاستخدام :	فارغ
تدفئة :	تكييف الهواء
نوع الوقود :	غاز طبيعي
بأي طابق :	مدخل عالي
رقم طابق البناء :	1
عدد الشقق في البلوك :	16
تاريخ الانشاء :	2022
دفعة اولى :	2649000 TL
جوانب الهيكل :	غرب شمال
الهيكل الأمامي :	الجانب الأمامي
عدد التواليت :	1
حالة السجل العقاري :	سند طابو طابق بحق الانتفاع
مناسب لكرت البنك :	نعم
مقايضة :	لا

Şeref SAĞLAM
هاتف +90 242-229 30 00
رقم الجوال +90 532-631 91 92

Antalya Şeref SAĞLAM EMLAK
هاتف +90 242-229 30 00
رقم الجوال +90 532-631 91 92
فاكس +90 242-229 30 00
Öğretmen Evleri Mh. Atatürk Bulvarı No: 92 Utku Apt. Kat:1
Konyaaltı / Arapsuyu
07070 , Antalya

* خواص داخلية : ADSL, باب خشبي, تنبيه, المطبخ مدمج, سقف معلق, الأثاث الأبيض, مطلي, الباب الصلب, باب الدوش, فرن, الاتصال الداخلي عبر الفيديو, كسوة بحجر الغرانيت, غرانيت ارضي, مطبخ جاهز, حمام هيلتون, الزجاج المزدوج, شريط التلفاز /قمر, الوح الجصي, من انواع المطابخ, ديكور خاص, تصميم خاص.للمطبخ, ستائر الخارجية, الخشب الصلب, الأرضيات - رقق, شراء الطلاء, مرحاض, زجاج مزدوج, نظام الامن, أغراض المطبخ, PVC طلاء,
* مبنى : محطة تنقية, مصعد, مقاوم منظم للزلزال, مضاد للهزات الأرضية, فايبر نت, معزز, انترنيت, العزل الحراري, معالجات PVC, خزان المياه, سلم النجاة, عالية الأرض, مسح الارض, النجارة مع الزجاج العازل, أرضيات من الرخام, في الحديقة, كراجات, عازل للصوت, انذار الحريق,
* معلومات عن المنطقة المحيطة : مركز تسوق, روضة أطفال, ATM, مصرف, بلدية, محطة غاز, مقهى, حفلة موسيقية حية, مسرح ,سينما مصغر, ديسكو, صيدلية, صيدلية ،مركز طبي, مركز التسلية, مدرسة ابتدائية, اطفائية, كافيتريا, روضة, كوافير،صالون تجميل, مدرسة ثانوية, ماركت, صالون مساج, ملعب, منتزه, مركز الشرطة, مكتب البريد, مطعم, مستشفى المنزلية, الأسواق حي, جامعة, طبيب بيطري, مدرسة,
* خواص خارجية : BTB المغطاة, تغليف,
* موقع : كراج مفتوح, المرافق الاجتماعية, الرحلات السطحية,
* مكان : قريب من الشارع, قريب إلى المطار, اطلالة المدينة, في المركز, قريب من كراجات, مركز المدينة, قريب من المواصلات العامة, قريب من شارع الميني بوس, قريب من الترام, على مقربة من وسط المدينة,
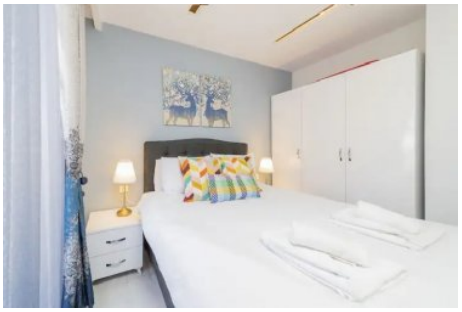
DAİREMİZ KIŞLA MAH. 43 SOK. KÖŞESİNDEDİR.55 METREKARE 1+1 DAİREDEN OLUŞMAKTADIR.AMERİKAN MUTFAK VE ANKASTRE SETLİDİR. 3 YILLIK BİNADIR.İÇ KAPILAR AMERİKAN PANELVAN KAPI, GİRİŞ KAPISI ÇELİK KAPIDIR.PENCERELERİ PVC DOĞRAMA VE PANJURLUDUR.BANYODA DUŞA KABİN VE HİLTON LAVABOLUDUR.BİNAYA GİRİŞ ŞİFRELİDİR.GİRİŞTEN İTİBAREN 7/24 GÜVENLİK KAMERASIYLA İZLENMEKTEDİR.BİNA GİRİŞLERİ VE MERDİVENLERİ GRANİT KAPLIDIR.MERDİVEN KORKULUKLARI ALÜMİNYUM DOĞRAMADAN YAPILMIŞTIR.BAKIMLI VE ŞIK BİR DAİREDİR.MİLLİ EGEMENLİK CADDESİNE 80 METRE, GÜLLÜK CADDESİNE 100 METRE, ORDU EVİNE 150 METRE, CUMHURİYET MEYDANINA 200 METRE, MARKANTALYA AVM YE 500 METRE MESAFEDEDİR.ŞEREF SAĞLAM 0532 631 91 92*